

Polikistik Over Sendromu (PCOS): Bedenin Bütüncül Haritası

Belirtileri okumak, kök nedenleri anlamak ve bedenin dilini çözmek.

Uzman İncelemesi: Op. Dr. Aslı Alay | Kadın Hastalıkları ve Doğum Uzmanı

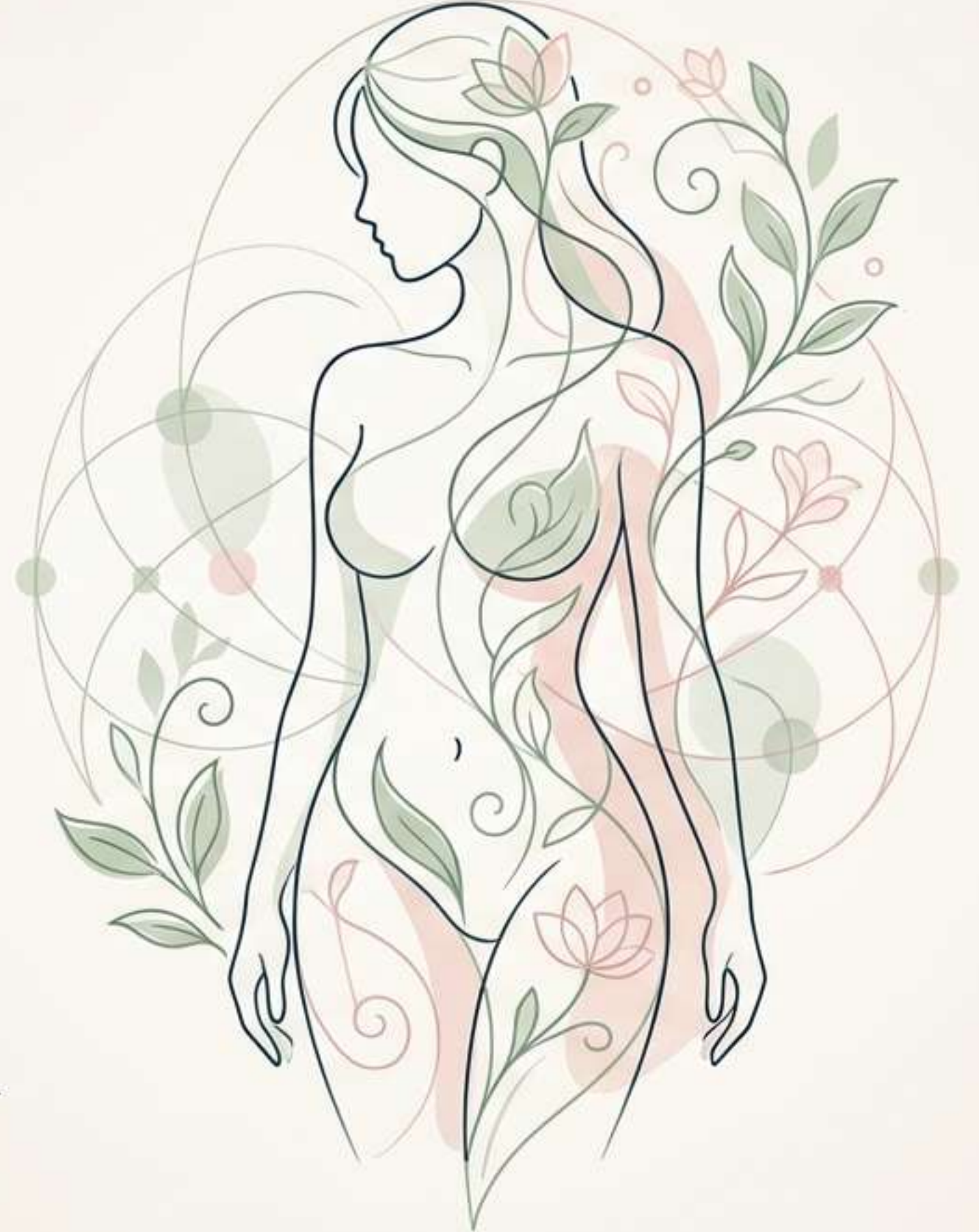

“PCOS sadece yumurtalıkları ilgilendiren bir sorun değil, tüm bedeni etkileyen bir sendromdur. Bedeninizin size verdiği mesajları doğru okumak, tedavinin ilk adımıdır.”

Kadın Sağlığında Bütüncül Bakış

PCOS belirtileri kişiden kişiye değişir ve her kadında aynı şiddette görülmez. Şikayetleri tek tek bastırmak yerine, üreme, metabolizma ve sinir sisteminin nasıl bir etkileşim içinde olduğunu anlamak kalıcı bir iyilik hali sağlar. Süreç, kişiye özel bir harita gerektirir.

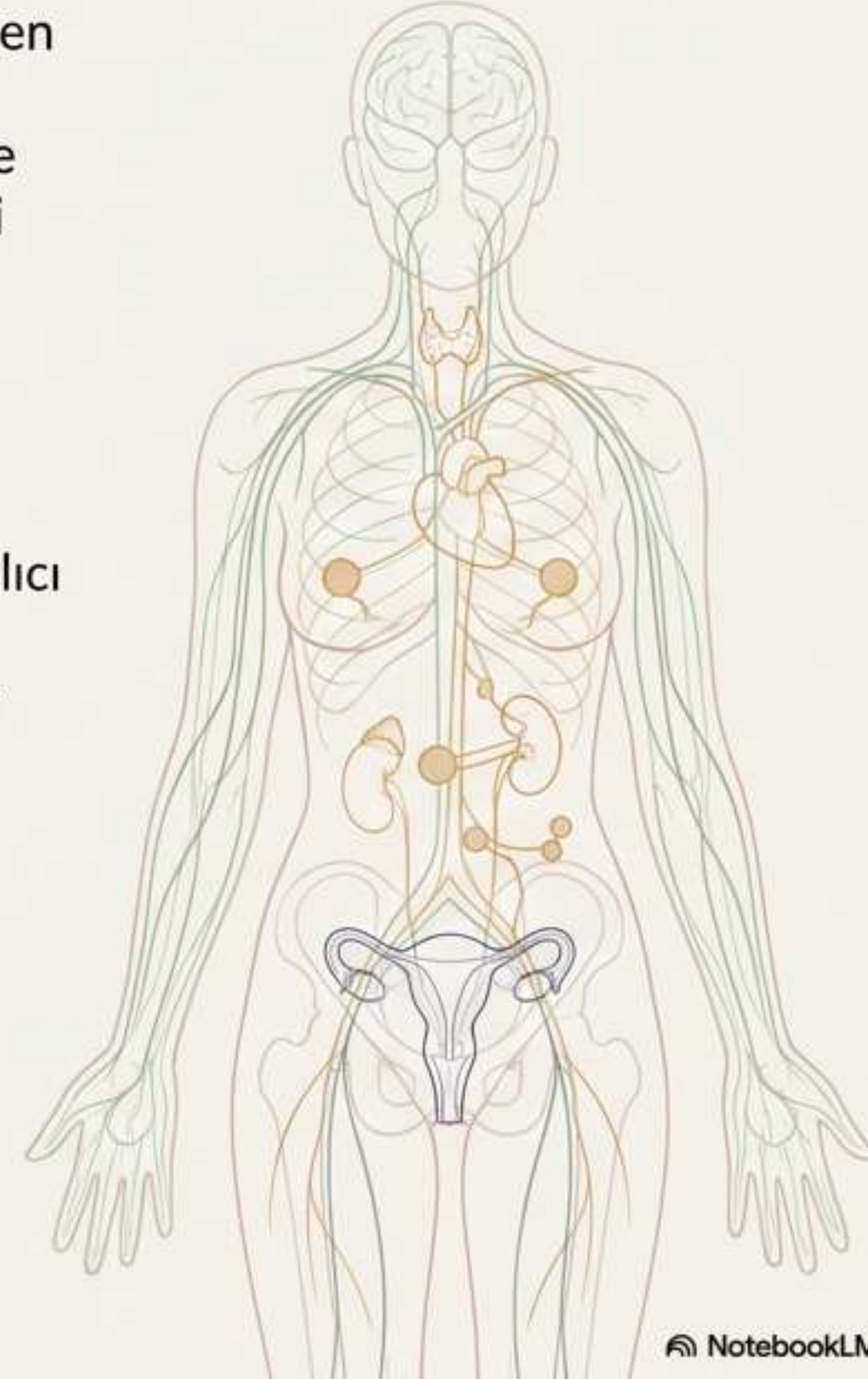

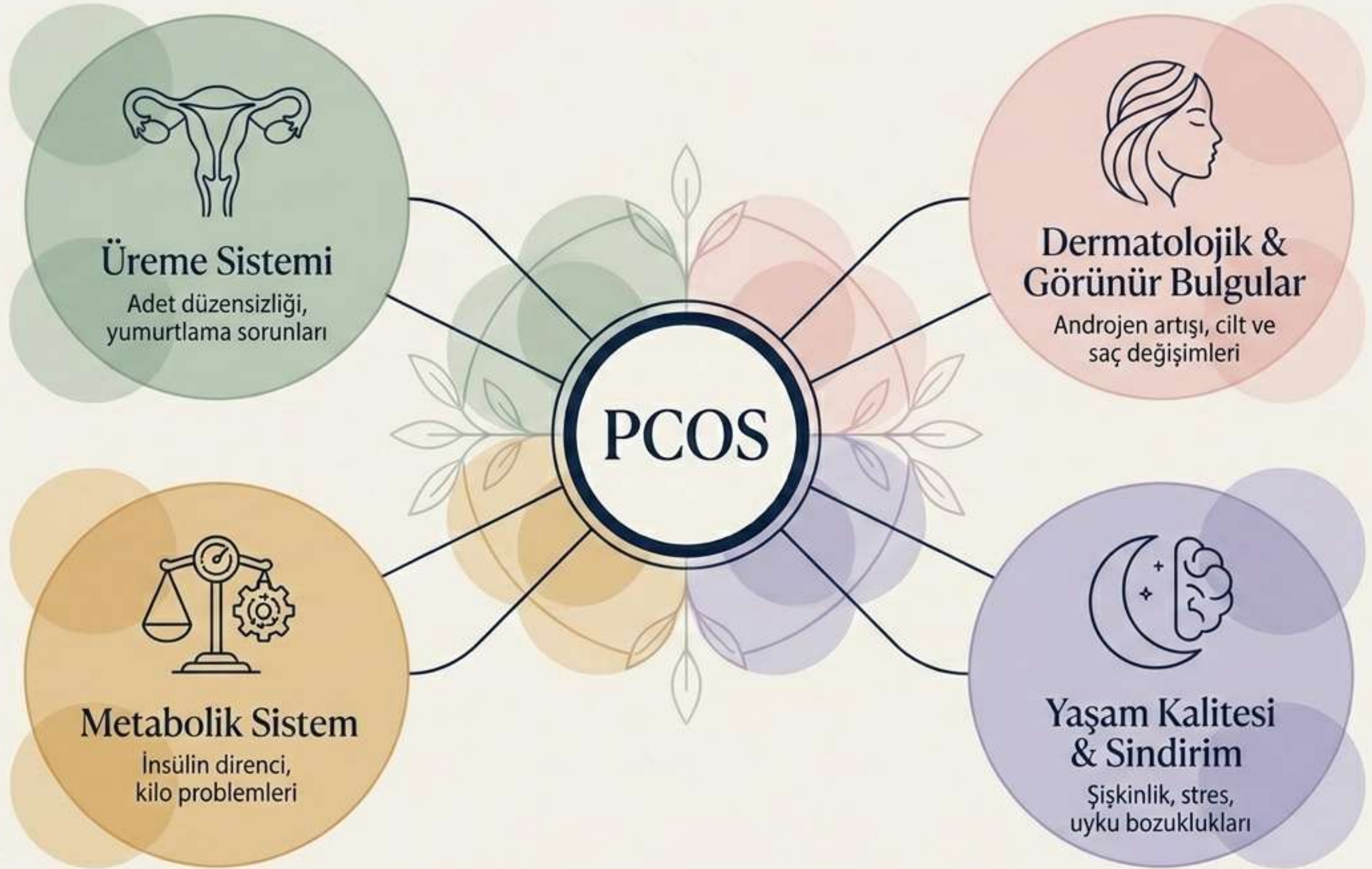

Üreme Sistemi: Merkezdeki En Sık Karşılaşılan Bulgu

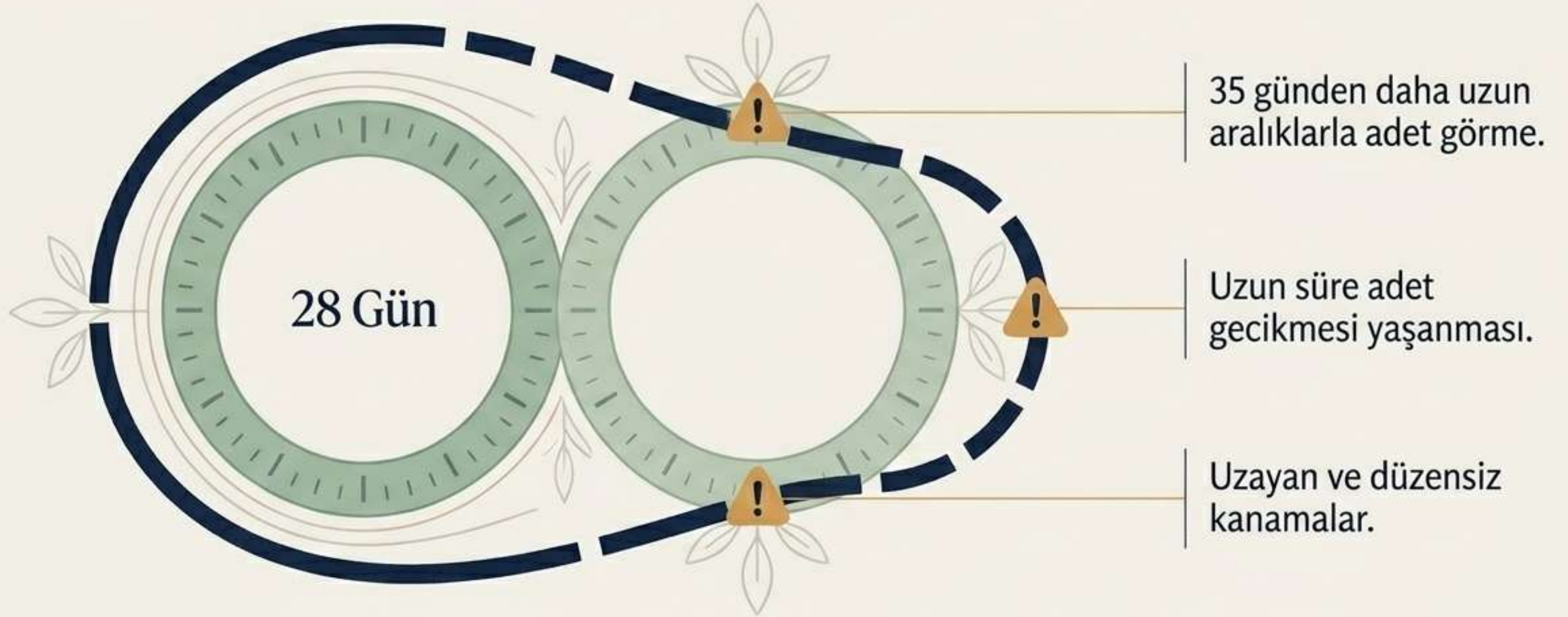

Adet aralıklarının uzaması ve düzensizlik, üreme çağındaki kadınlarda PCOS'un en temel işaretidir. Bu durum, çocuk planlayan kadınlarda kısırlık (infertilite) nedenlerinin başında gelir.

Yumurtlama Döngüsündeki Kırılma Noktası

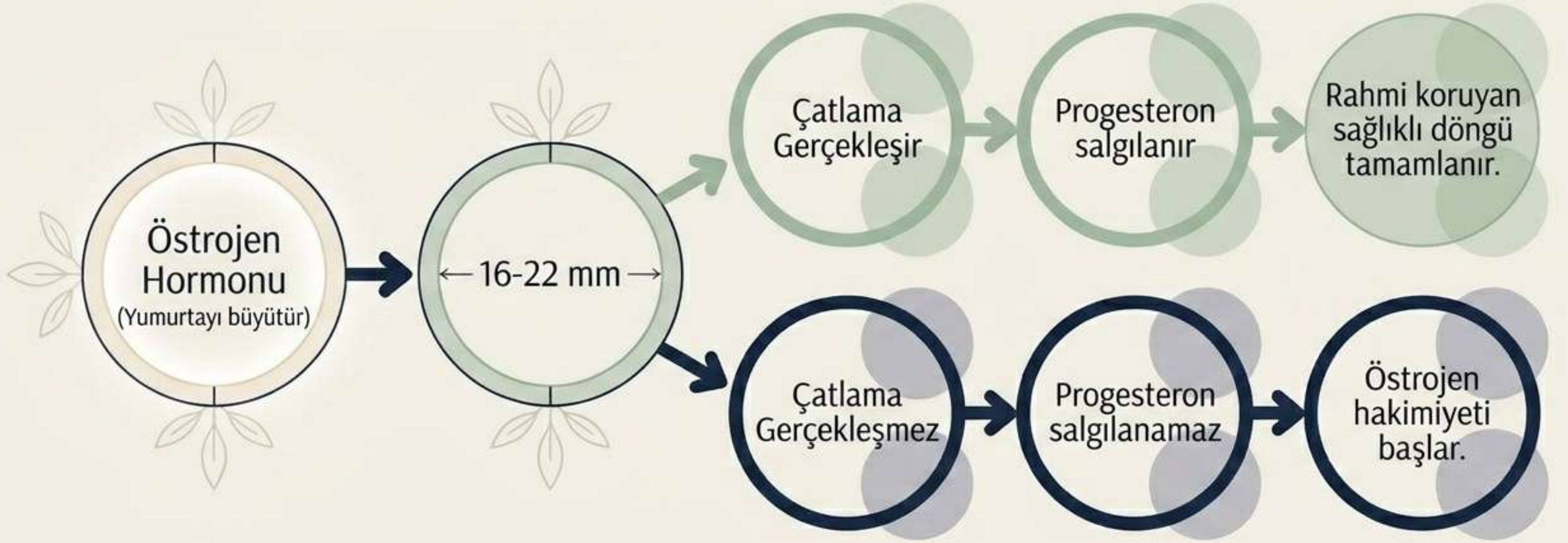

Yumurta büyümesi ve çatlamasında sorun yaşandığında, bu mekanizma sekteye uğrar.
Bu durum kadında artmış bir östrojen hakimiyetine yol açar.

Görünmez Tehlike: Östrojen Hakimiyeti ve Koruyucu Kalkanın Kaybı

Normal Denge

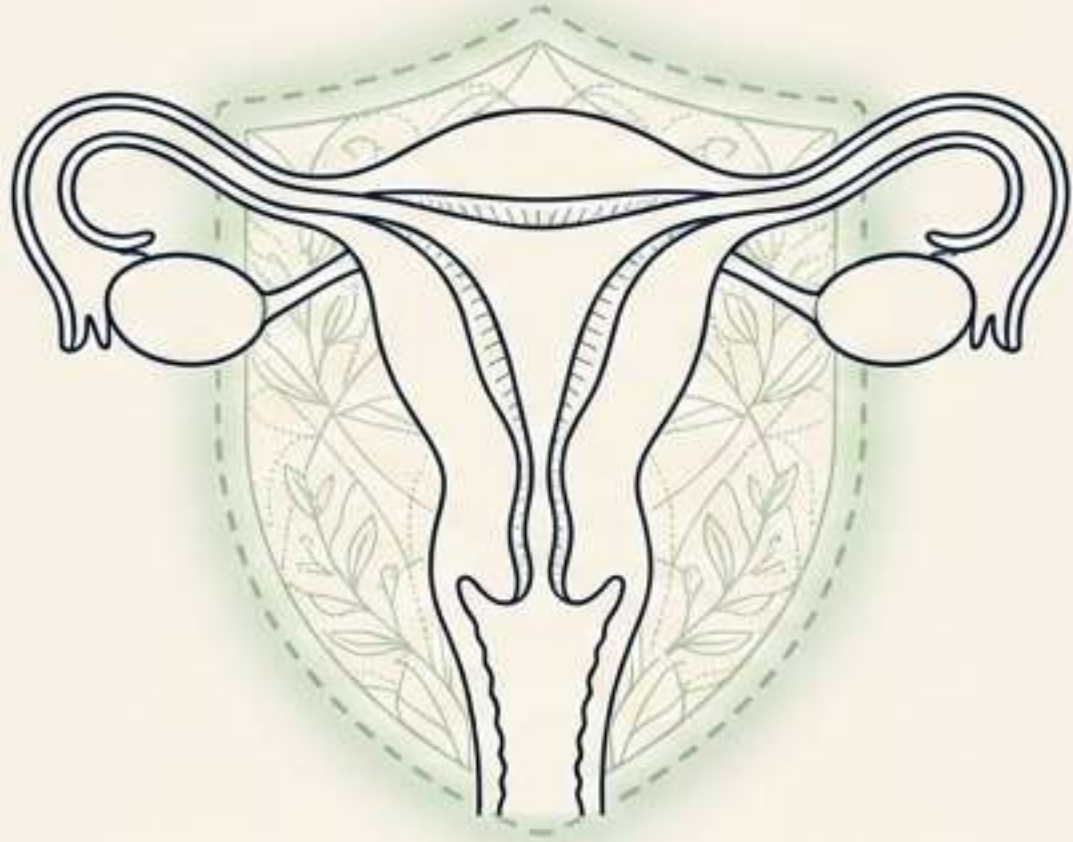

Östrojen ve Progesteron dengededir. Çatlama sonrası salgılanan Progesteron, kadının rahmini olası hücre sel bozulmalara karşı korur.

PCOS / Östrojen Hakimiyeti

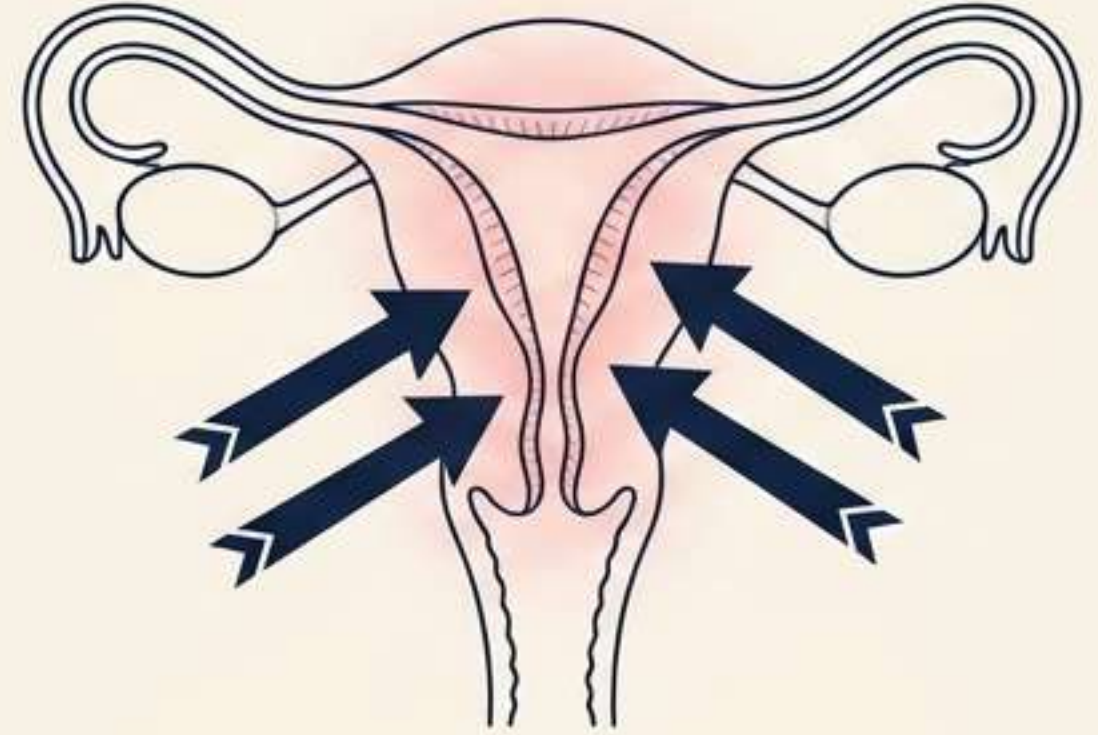

Progesteron eksikliği nedeniyle rahim korumasız kalır. Sürekli östrojen maruziyeti, kadının rahminde hücre sel deęişim riskini artırır.

Vücutun Yüzeyindeki İşaretler: Androjen (Erkeklik Hormonu) Artışı

- Saçlar:** Seyrelme veya erkek tipi saç dökülmesi.
- Yüz & Çene Hattı:** Yoğunlaşan akne (sivilce) ve yağlı cilt yapısı.
- Çene, Göğüs & Karın:** İstenmeyen tüylenme artışı (Hirsutizm).

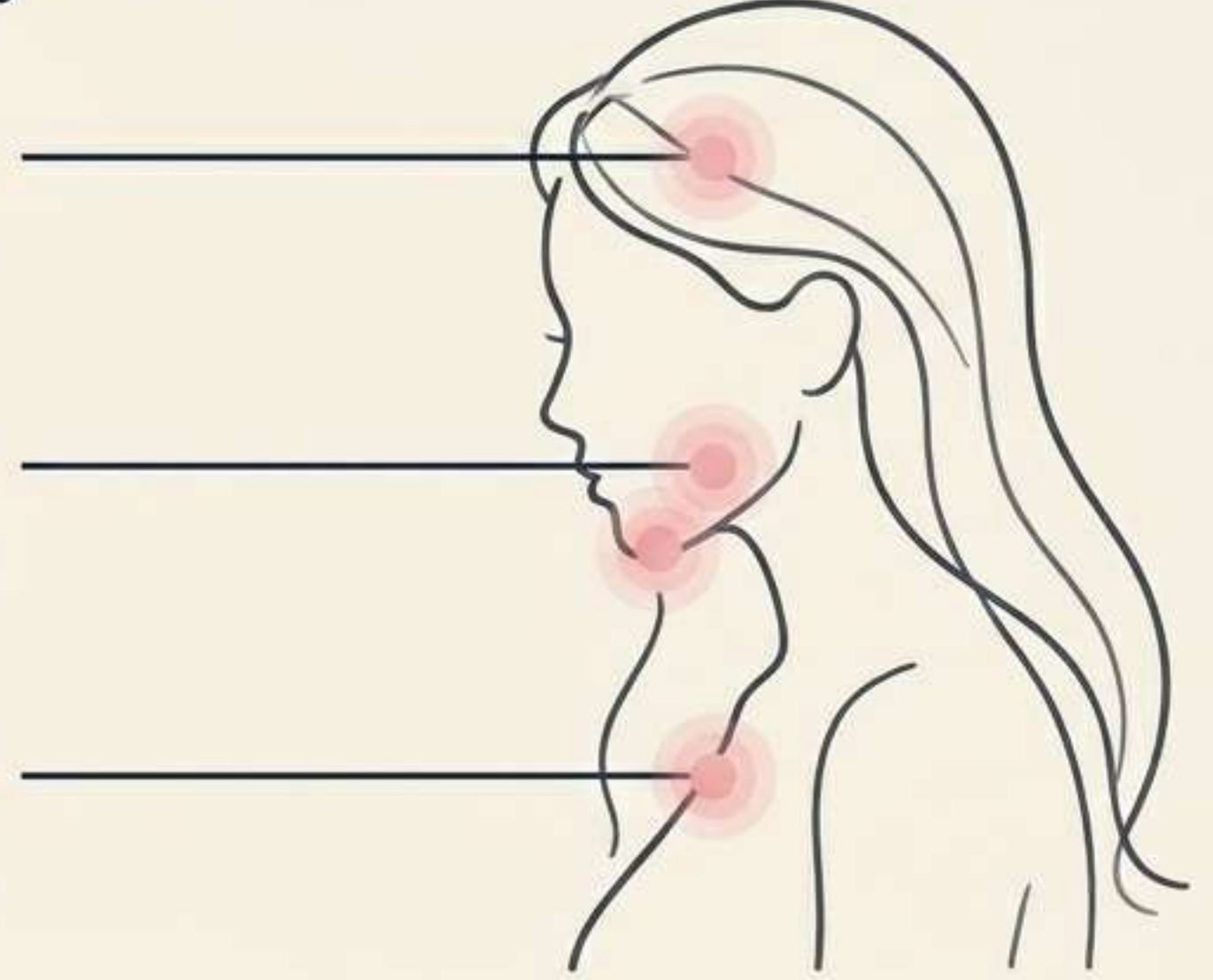

Bu şikayetler tek başına PCOS anlamına gelmez. Ancak adet düzensizliği ile birlikte görüldüğünde, androjen artışının değerlendirilmesi klinik olarak çok daha anlamlı hale gelir.

“

Metabolizmanın Yavaşlaması: Bazı kadınlar aniden, çok hızlı kilo aldıklarını; bazıları ise diyet ve spora rağmen kilo vermenin imkansız hale geldiğini ifade eder.

Arka Plandaki Sürücü: İnsülin Direnci

Kilo artışı ve direncinin altında yatan temel neden çoğunlukla İnsülin Direncidir. Hücreler insülini doğru kullanamadığında, vücut yağ depolamaya programlanır.



Ciltte Koyulaşma: Boyun ve koltuk altı gibi bölgelerde cilt renginin koyulaşması, insülin direncinin fiziki bir işareti olabilir.

Metabolik Dalgalanma: İnsülin Direnci Gün İçinde Nasıl Hissedilir?

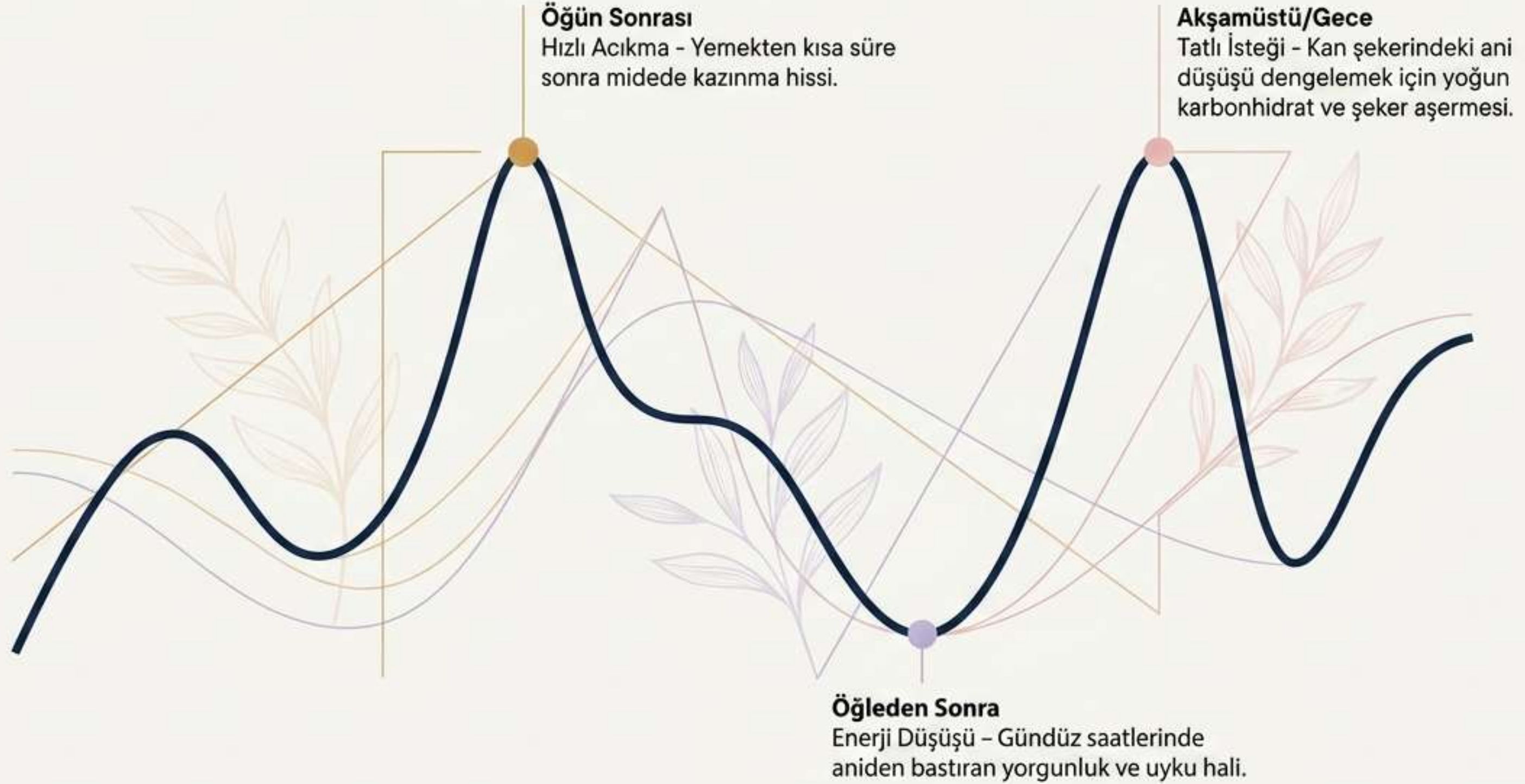

Görünmez Yük: Sindirim, Uyku ve Stres Eğrisi



Bütüncül Yaklaşım Notu: Bu belirtiler doğrudan PCOS'un tıbbi tanı ölçütü değildir; ancak yaşam kalitesini ciddi şekilde düşürür. Stres ve uykusuzluk arttığında, tüm PCOS belirtileri bedende çok daha şiddetli hissedilir. NotebookLM

Tanı Kriterleri ve Yaşam Kalitesi Matrisi

Temel Tıbbi Tanı Ölçütleri (Doktorun Aradığı İşaretler)	Eşlik Eden Yaşam Kalitesi Bulguları (Sizin Hissettikleriniz)
 Adet düzensizliği (35+ gün) 	Açıklanamayan kilo direnci ve tatlı krizleri
 Yumurtlama (çatlama) sorunları 	 Şişkinlik ve bağırsak düzensizlikleri
 Klinik androjen artışı (tüylenme, akne) 	 Öğleden sonra enerji çöküşü
 Ultrasonda polikistik over görünümü 	 Uyku bozukluğu ve kronik stres 

PCOS, tıbbi bir tanı olmasının ötesinde, kişinin günlük yaşam deneyimini bütünüyle şekillendiren bir durumdur.

PCOS Döngüsü: Belirtiler Neden Birbiriyle Bağlantılıdır?

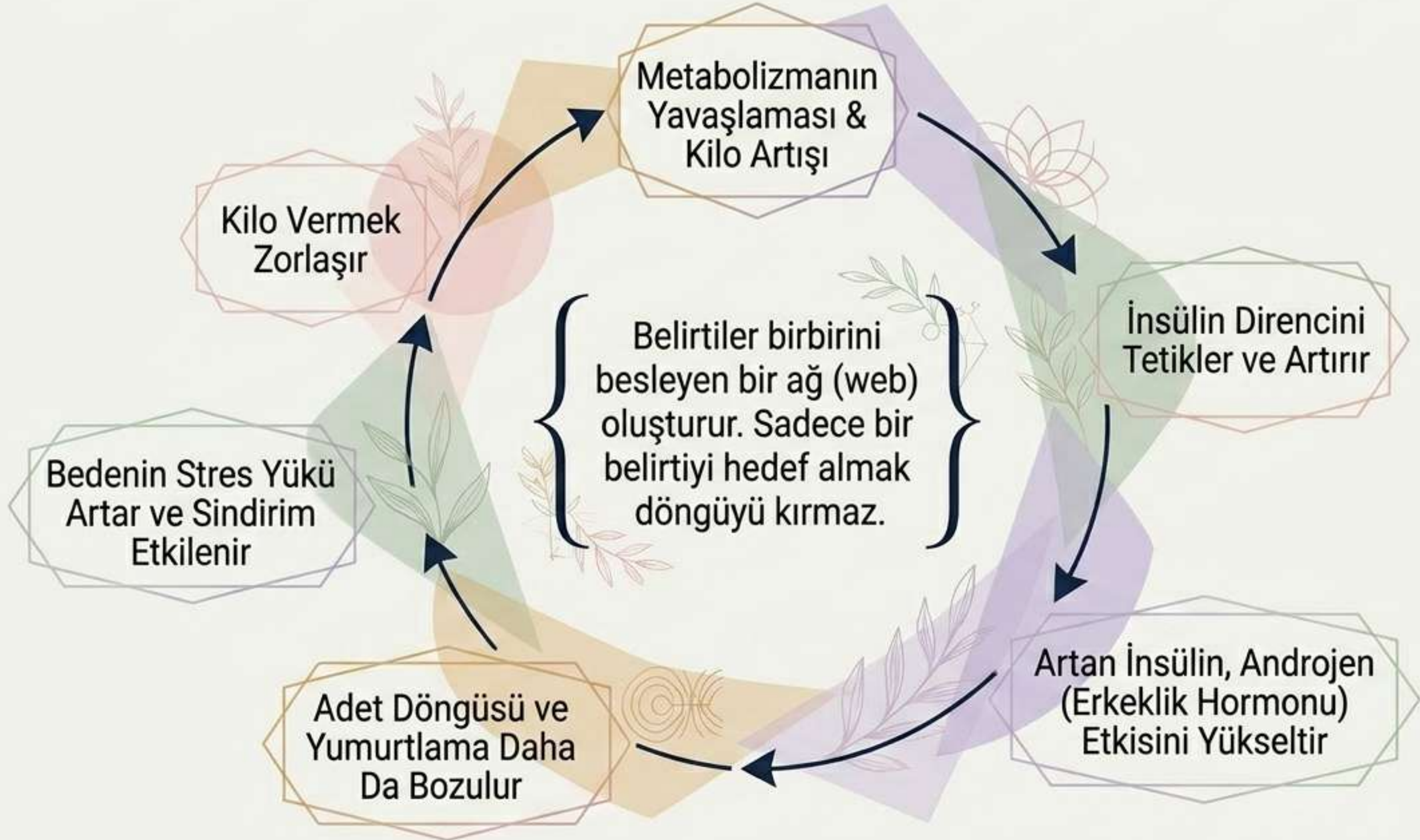

Çözüm: Kişiyeye Özel Deęerlendirme ve Bütüncül Tedavi



PCOS belirtileri karmaşık bir ağ oluşturur. Gizlilik, güven ve açık iletişim temelinde, sadece semptomları değil, bedeninin genel uyumunu hedef alan kişiyeye özel bir tedavi planı şarttır. Bedeninizin haritasını birlikte okuyarak bu döngüyü kırabiliriz.

Op. Dr. Aslı Alay | İstanbul Kadın Hastalıkları ve Doğum Uzmanı

Gizlilik ve güven odaklı süreç. Konforlu ve açık iletişim.